BEPC **Durée : 1 *h* 30**
SESSION 2016 **ZONE : III**

EDUCATION MUSCALE

Cette épreuve comporte une (01) page.
(Le candidat traite le sujet sur sa copie de composition)

I- SOLFEGE (8 points)

A l'occasion des fêtes de fin d'année au Centre Culturel de ta commune, un concours de solfège est organisé pour les élèves de 3ème. Pour avoir plus de chance de le remporter, le fragment musical que voici t'est soumis:

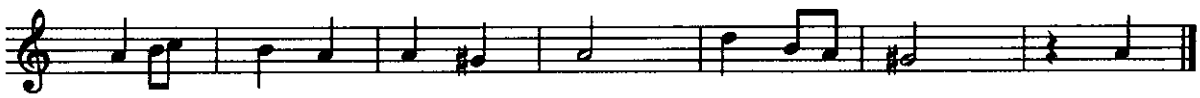

1/ Donne sa tonalité.

2/ En te référant au fragment musical.

a) Nomme le signe particulier qui la caractérise.
b) Définis ce signe.

3/ Indique la mesure de ce fragment musical.

II- AUDITION D'ŒUVRES (7 points)

1/ Identifie les peuples de Côte d'Ivoire qui utilisent les masques suivants :

a) Nyénongbaé-gla,
b) Zaouli,
c) Guéglou.

2/ Pour chaque masque, cite deux instruments de musique qui interviennent dans leur orchestre.

3/ Donne une fonction sociale du masque Zaouli.

III- CHANT (5 points)

Mets une croix dans la case correspondante :

	Affirmation	Vrai	faux
1	L'hymne national de la Cote d'Ivoire est « Salut ô Terre ».		
2	Le contribuable est celui qui donne de l'argent aux mendiants.		
3	L'impôt est une somme d'argent que chaque citoyen paye à l'Etat selon ce qu'il gagne.		
4	La clé de Sol est une figure de silence.		
5	La voix de ténor est la voix aigue chez les hommes.		