BEPC

SESSION 2014

Durée : 1 *h* 30

ZONE : I

EDUCATION MUSICALE

Cette épreuve comporte deux pages numérotées 1/2 et 2/2.

I- SOLFEGE (8 Points)

1/

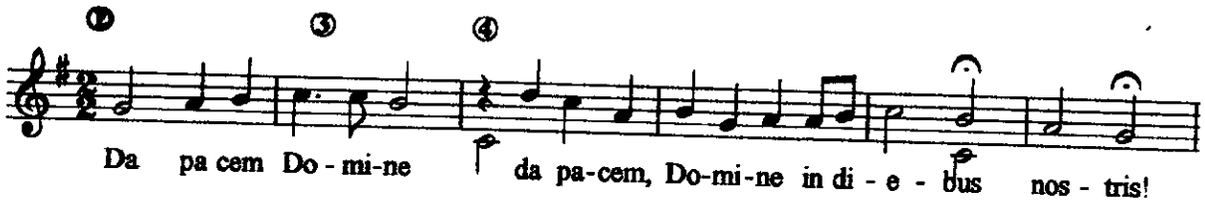

a) Quelle est la tonalité de la mélodie ci-dessus ?
b) quelle est le signe particulier qui la caractérise ?
c) A quelle note est affecté ce signe ?

2/ Dis combien de temps dure chacune des formules rythmiques suivantes :

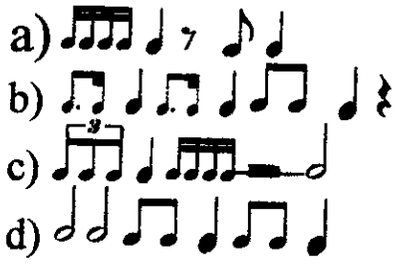

II- AUDITION (7 Points)

A l'occasion du festival des masques dans la région de l'Ouest de la Côte d'Ivoire, tu assistes à la prestation d'un groupe. Tu as été fasciné par la richesse culturelle de cette région et dans le compte rendu que ton professeur te demande de faire à tes camarades de classe, tu devras:

1/ Identifier les différents masques de cette région.

2/ Nommer deux instruments de musique pour chaque masque identifié.

3/ a) Dire comment on obtient le son de ces instruments.
b) Donner deux fonctions sociales de ces masques